

Alessia Bocedi

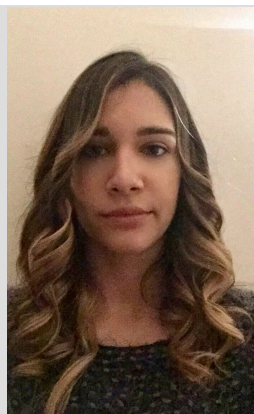

INFORMAZIONI PERSONALI

Data di nascita 18 Ottobre 1996
Luogo di nascita Scandiano (RE)
Indirizzo Via per Marmiolo 37/4 - 42019 Cacciola di Scandiano (RE)
Cellulare 3404720078
E- Mail *al.boced@gmail.com*
Nazionalità Italiana
Stato civile Nubile

ESPERIENZE LAVORATIVE

Lavoro attuale **Da 01 Marzo 2018**
Datore di lavoro **MONTEDIL S.R.L.**
Via Giacomo Prandi, 5
42019 – Bosco di Scandiano (RE)
Posizione ricoperta Impiegata amministrativa

Date **Da 18 Luglio 2016 a 25 Febbraio 2018**
Datore di lavoro **C.T.M. S.R.L.**
Via Alessandro Volta, 29
42013 – Villalunga (RE)
Posizione ricoperta Impiegata amministrativa

Date **Da 22 Ottobre 2015 a 15 Luglio 2016**
Datore di lavoro **F.LLI BONACINI S.R.L.**
Via Cartesio, 4/a-b-c-d-e-f
42122 - Bagno (RE)
Posizione ricoperta Operatore amministrativo-segretariale

ISTRUZIONE E FORMAZIONE

Date **Da Settembre 2010 a Giugno 2015**
Istituto di istruzione
o formazione Istituto Tecnico Superiore Piero Gobetti
Via della Repubblica 41, 42019 Scandiano (RE)
Qualifica conseguita Diploma in Amministrazione Finanza e Marketing
Punteggio ottenuto 83/100

CAPACITÀ E COMPETENZE PERSONALI

Madrelingua	Italiano
Altre lingue	Inglese
Capacità di lettura	Buona
Capacità di scrittura	Buona
Capacità di espressione orale	Discreta
Capacità di comprensione	Discreta
Altre lingue	Tedesco
Capacità di lettura	Buona
Capacità di scrittura	Discreta
Capacità di espressione orale	Discreta
Capacità di comprensione	Discreta
Capacità e competenze informatiche	Sia per mio interesse personale che per merito degli studi da me scelti, ritengo di aver maturato una buona abilità nell'uso generale del computer sia con Windows che con Mac OS. Dispongo di una buona conoscenza del pacchetto Office e dimestichezza con i browser e le caselle di posta più note.
Capacità e competenze organizzative	Ho buone capacità organizzative, ricerco e mantengo l'ordine nelle situazioni professionali come in quelle personali. Sono precisa e capace di organizzare autonomamente il mio lavoro. Inoltre, sono in grado di operare positivamente sia nel lavoro individuale che in quello di gruppo.
Capacità e competenze sociali	Il mio carattere solare mi rende naturalmente propensa alle relazioni personali. Ritengo, inoltre, di avere una capacità empatica sviluppata, la quale mi permette di relazionarmi e rispondere alle specifiche richieste dell'utenza di riferimento.
Patente	Automobilistica - patente B Automunita

Autorizzo il trattamento dei dati personali contenuti nel mio curriculum vitae in base all'art. 13 del D. Lgs. 196/2003 e all'art. 13 del Regolamento UE 2016/679 relativo alla protezione delle persone fisiche con riguardo al trattamento dei dati personali.

Alessia Bocedi